

Locaux techniques

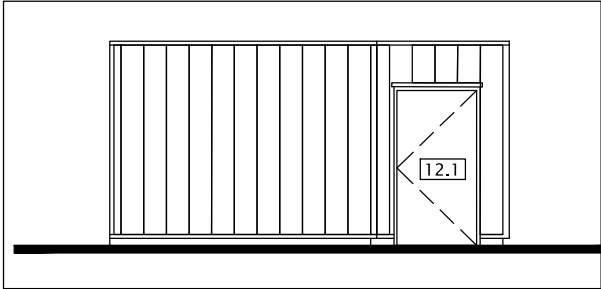

C-C_FACADE NORD

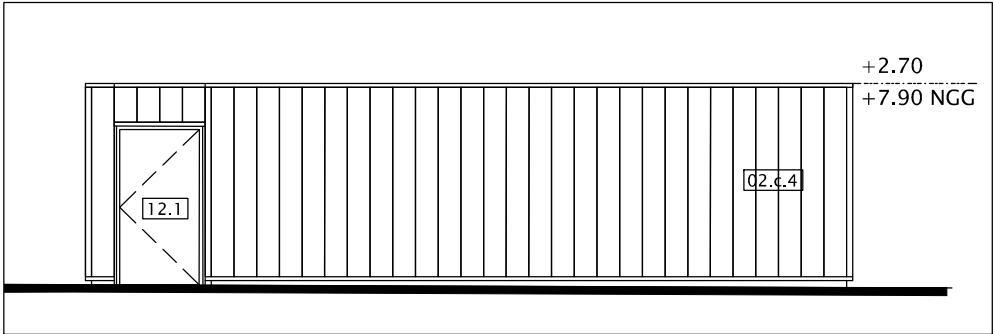

G-G_FACADE NO

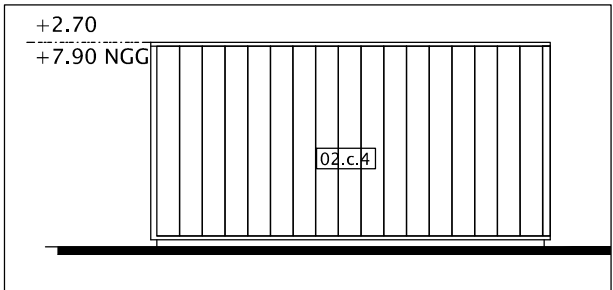

I-I_FACADE SUD

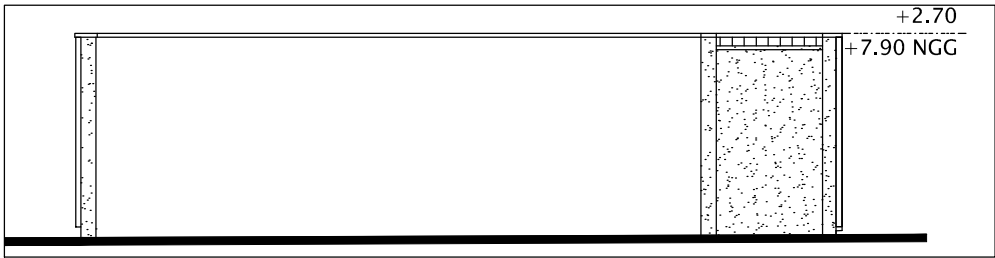

H-H_FACADE NE

Local poubelles

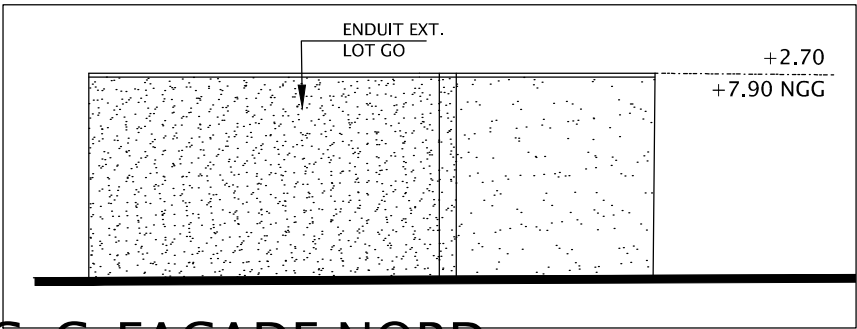

C-C_FACADE NORD

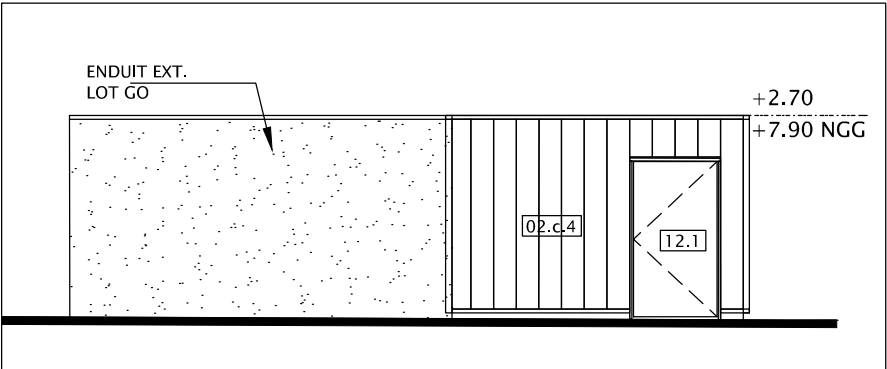

G-G_FACADE NO

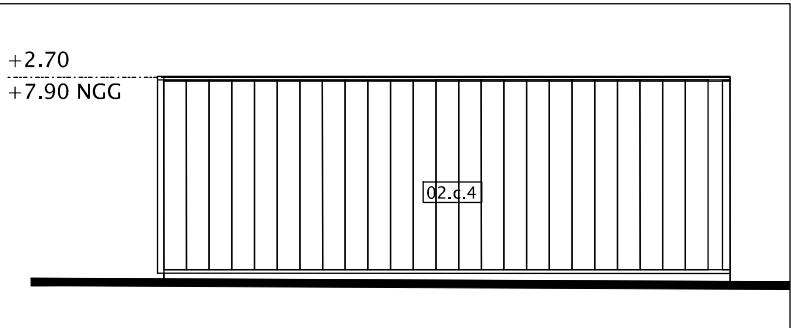

I-I_FACADE SUD

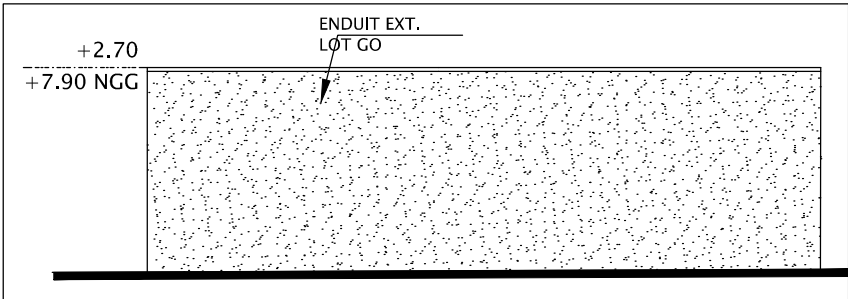

H-H_FACADE NE

LEGENDE:

02.b.1	MUR RIDEAU	02.b.7	PORTES VITREES 2 VANTAUX	03.b.10	KITCHENETTE
02.b.2	CHASSIS ET OSSATURE SAS D ENTREE	02.b.8.1	ENSEMBLE MENUISE S. Reception	03.c.5	PLAFONDS EXTERIEUR A LAMES VERTICALES
02.b.3	PORTE AUTOMATIQUE	02.b.8.2	ENSEMBLE MENUISE B. President	12.1	PORTE METALLIQUE DOUBLE PAREMENT
02.b.4.1	CHASSIS A LA FRAPPE	02.b.9	GUICHET EXTERIEUR	03.g.3	GARDES-CORPS
02.b.4.2	CHASSIS A LA FRAPPE 2 VANTAUX	02.b.10	PORTES VITREES 2 VANTAUX VA ET VIENS		
02.b.5.1	CHASSIS A LA FRAPPE + ALLEGE VITREE	02.b.11	CHASSIS SALLE DU CONSEIL		
02.b.5.2	CHASSIS A LA FRAPPE + ALLEGE VITREE 2 VANTAUX	02.c.1	HABILLAGE VETURE DE FACADE		
02.b.6	PORTES VITREES 1 VANTAIL	02.c.2	VOLETS COULISSANTS		
		02.c.4	CRAN VISUEL EQUIPEMENTS TECHNIQUES		

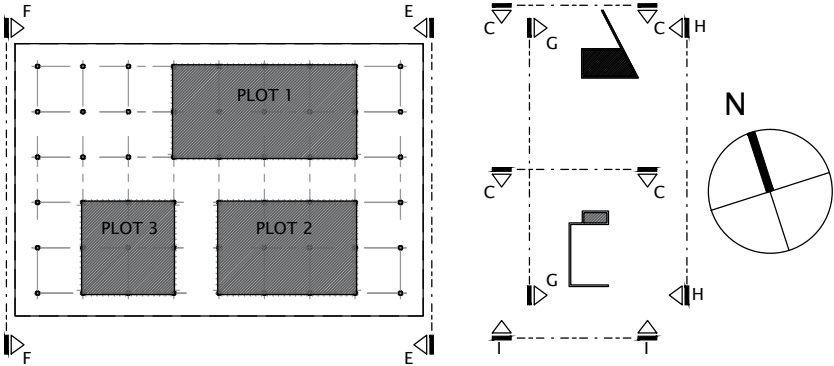

MAITRISE D'OEUVRE:

- *Architecte mandataire:* Cabinet d'architecture Daniel GRATIEN
2 rue Pacoussine Lot. Zénon 97300 Cayenne
tel: 0594 30 20 49 fax: 0594 37 87 49 mail: cadg@wanadoo.fr
- *Architecte associé:* KARDHAM CARDETE HUET ARCHITECTURE
38 rue Alfred Duméril 31400 Toulouse
tel: 05 61 53 76 02 fax: 05 61 25 99 42
- *Bureau d'étude structures, fluides, thermique, bioclimatique économistes :* BETEM INGENIERIE
3 Lot. Calimbé - Route de Raban 97 300 Cayenne
mail: betem.guyane@wanadoo.fr
- *Bureau d'étude acoustique:* TISSEYRE & ASSOCIES
16 chemin de Manel 31400 Toulouse
tel: 05 61 25 53 19 - fax: 05 61 52 74 23

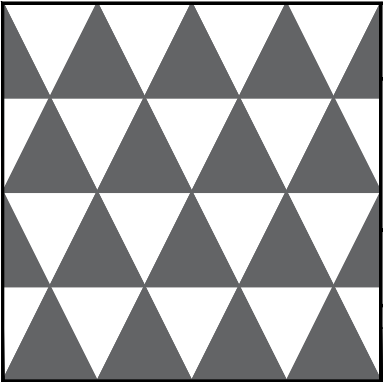

ADMINISTRATION DE L'UNIVERSITE DE GUYANE A CAYENNE

MAITRE D'OUVRAGE :
MENESR
Ministère de l'Education Nationale de l'Enseignement Supérieur et de la Recherche
CONDUITE D'OPERATION:
DEAL Guyane - SAUCL Unité Construction Publiques
rue du Vieux Port - CS 76003 - 97306 Cayenne Cédex

EMETTEUR :
KARDHAM
CARDETE HUET ARCHITECTURE
38, rue Alfred Duméril
31 400 Toulouse
Tél : +33.561.537.602
Fax : +33.561.259.942
contact-architecture@kardham.com

FACADES LOCAUX TECHNIQUES

Contrôlé par : TL	Dessiné par : FD	1/100°	ARC 03g
EMETTEUR	1548 PRO/DCE	ECHELLE(S)	NUMERO FOLIO
FA	ARC	0	07/2017
TYPE	LOT	INDICE	DATE
NIVEAU	BATIMENT	FORMAT	
ZONE			